



Consorzio Bonifica Muzza Bassa Lodigiana
via Nino Dall'Ora 4 - 26900 LODI tel. 0371-420189 r.a. fax 0371-50393
email: cmuzza@cmuzza.it

PRESIDENTE:
Ettore Grecchi

DIRETTORE GENERALE:
Dott. Ing. Ettore Fantani

DIRETTORE:
Dott. Ing. Marco Chiesa - VICE DIRETTORE
Dott. Sergio Camilli
Dott. Claudio Tarocco

COLLABORAZIONI ESTERNE:



Percorsi Sostenibili
Studio Associato PERCORSI SOSTENIBILI
via Volterra, 9
20146 MILANO
www.percorsisostenibili.com

**PIANO COMPENSORIALE DI BONIFICA, DI IRRIGAZIONE
E DI TUTELA DEL TERRITORIO RURALE**
L.R. 5 dicembre 2008 n°31, art. 88 - D.G.R. 2 ottobre 2015 n° X/4110

ALLEGATI CARTOGRAFICI

**TAV.19 CARTA DELL'USO
DEL SUOLO**

Mappatura territoriale
con indicazione delle principali
descrizioni dei suoli
scala 1:50.000

EDIZIONE: GIUGNO 2018
REVISIONE: MARZO 2025

AUTORITA' PROPONENTE: Dott. Ing. Marco Chiesa
AUTORITA' PROCEDENTE: Dott. Ing. Marco Chiesa
AUTORITA' COMPETENTE VAS: Dott. Sergio Camilli

ADOTTATO CON DEL. N° 81/799 DEL 28 GIUGNO 2018 DAL CONSIGLIO DI AMMINISTRAZIONE

RAPPORTO PRELIMINARE DI SCOPING Prima Conferenza di VAS 26 luglio 2017	TAVOLI TECNICI IRRIGAZIONE E BONIFICA PROCEDENTE 12 febbraio 2018	DEPOSITO ATTI PRESSO UFFICI AUTORIZZATI PROCEDENTE 19 aprile 2018 Lodi, Via Nino Dall'Ora 4	VALUTAZIONE AMBIENTALE STRATEGICA DEL PIANO Seconda conferenza di valutazione seduta conclusiva 24 maggio 2018
---	--	---	---

PIANO COMPENSORIALE

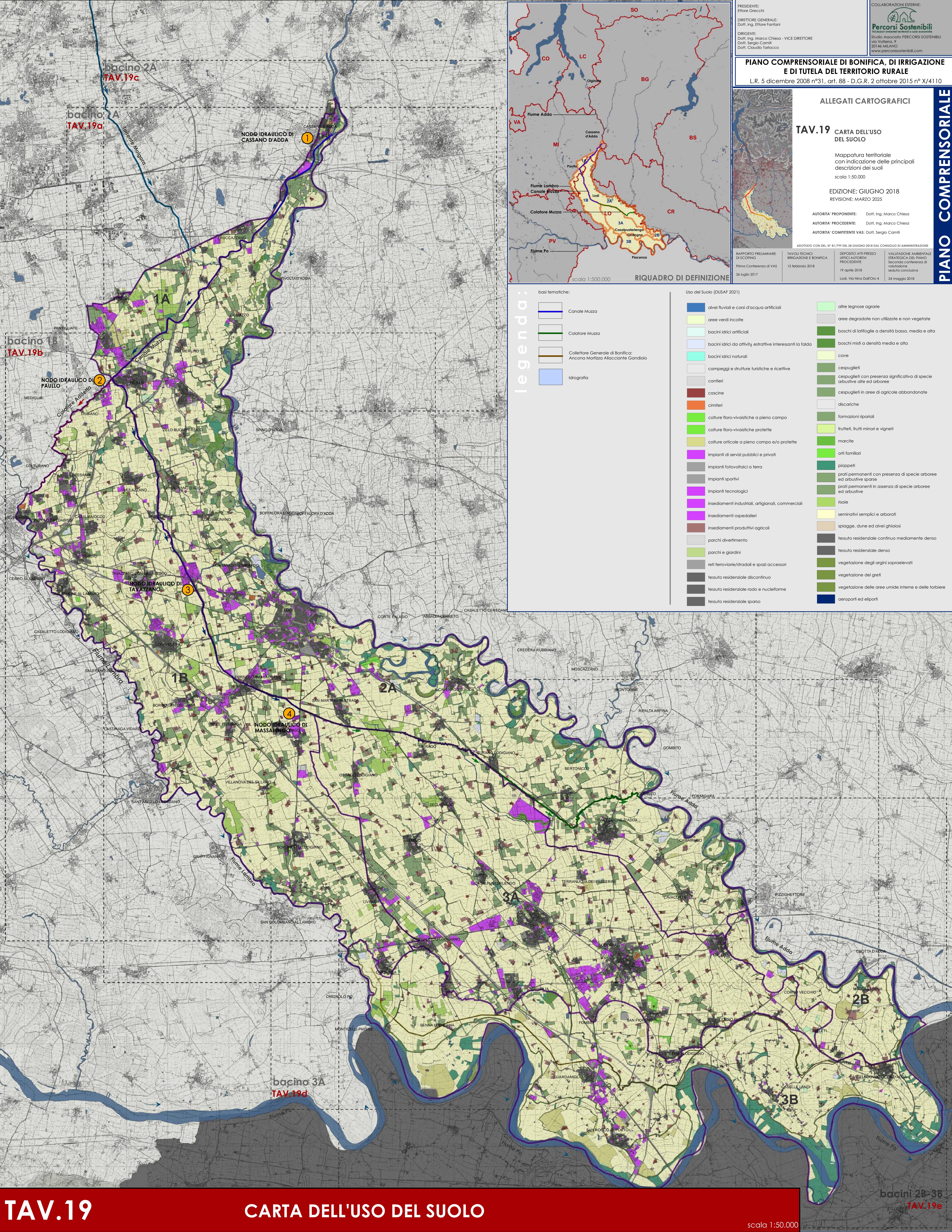

legenda:

basil tematiche:

- Canale Muzza
- Colatore Muzza
- Collettore Generale di Bonifica: Ancona Moritzia Allaccianre Gandiolo
- Idrografia

Usa del Suolo (DUSAF 2021)

alvei fluviali e corsi d'acqua artificiali	altre legnose agrarie
aree verdi incolte	aree degradate non utilizzate e non vegetate
bacini idrici artificiali	boschi di latifoglie a densità bassa, media e alta
bacini idrici da attività estrattive interessanti la falda	boschi misti a densità media e alta
bacini idrici naturali	cave
campi e strutture turistiche e ricettive	cespugli
cantieri	cespugli con presenza significativa di specie arbustive alte ed arboree
casine	cespugli in aree di agricoltura abbandonate
cimiteri	discariche
culture floreo-vivistiche a pieno campo	formazioni ripariali
culture floreo-vivistiche protette	frutteti, fruti minori e vigneti
culture orticole a pieno campo e/o protette	marcite
impianti di servizi pubblici e privati	orti familiari
impianti fotovoltaici a terra	pioppeti
impianti sportivi	prati permanenti con presenza di specie arboree ed arbustive sparse
impianti tecnologici	prati permanenti in assenza di specie arboree ed arbustive
insediamenti industriali, artigianali, commerciali	risaie
insediamenti ospedalieri	seminativi semplici e arborati
insediamenti produttivi agricoli	spiagge, dune ed alvei ghiaiosi
parchi divertimento	tessuto residenziale continuo mediamente denso
parchi e giardini	tessuto residenziale denso
reti ferroviarie/stadiali e spazi accessori	vegetazione degli argini sopraelevati
tessuto residenziale discontinuo	vegetazione dei greli
tessuto residenziale rado e nucleiforme	vegetazione delle aree umide interne e delle torbiere
tessuto residenziale sparso	aeroporti ed eliporti